

29 DE AGOSTO DIA DEL ARBOL



Desde el año 1901 se celebra en nuestro País el día Nacional del Árbol, propuesta por el Dr. Estanislao Zeballos, resaltando la importancia que los árboles tienen en nuestra Vida.

Los Árboles en la Historia de la humanidad acompañaron procesos, encuentros, son inspiración, son poesía, son casa, son protección, **son VIDA.**

Los árboles producen oxígeno, purifican el aire, forman suelos fértiles, evitan erosión, mantienen los ríos limpios, captan agua para los acuíferos, sirven como refugio para la fauna, reducen la temperatura del suelo, propician el establecimiento de otras especies, regeneran los nutrientes.

Las hojas y cortezas de los árboles atrapan a las partículas diminutas y extremadamente peligrosas, generadas por la combustión, también absorben gases contaminantes como monóxido de carbono, óxidos de nitrógeno, de azufre.

Hay cuatro grandes tipos de árboles,

Ellos son:

- los árboles de hojas caducas,
- Los árboles de hojas perennes,
- los árboles frutales,
- Los árboles ornamentales.

Lo arboles son refugio de la vida, alma misma de la naturaleza.

Entre árboles se teje la historia y de su existencia depende también el frágil equilibrio del medio ambiente.

Son Habitantes de nuestras Ciudades. Testigos de nuestra historia Patria.

- El Ombú del Virrey Vertiz.
- El Algarrobo de Pueyrredón
- La Magnolia de Avellaneda.
- El Aguaribay de Moreno.
- El Pino en San Lorenzo, San Martín.
- El Algarrobo en la plaza de Purmamarca.
- El Manzano en Mendoza.
- Gomero de la Recoleta.

- El Pacara, encuentro entre Manuel Belgrano y Arazo de Lamadrid en Tucumán.

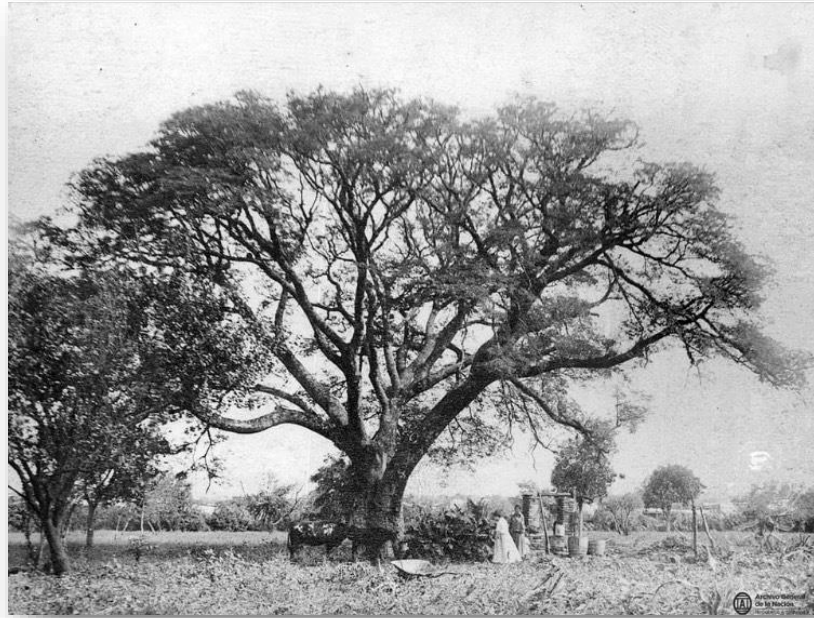

- La Higuera de Sarmiento en San Juan.
- La Paleta de colores de Charles Thays que pinta la ciudad de Buenos Aires con cinco especies de árboles nativos con sus floraciones escalonadas.
- Lapachos (*Handroanthus*) en septiembre rosados, o amarillos.



- Ceibos (*Erythrina crista-galli*) en octubre



- *Jacaranda mimosifolia* en noviembre



- Tipas (*Tipuana tipu*) en diciembre



- Palo Borracho (*Ceiba speciosa*) entre enero y marzo,



Para tener en cuenta.

Según datos de la OMS se necesita al menos un árbol cada tres habitantes para respirar un mejor aire en las ciudades y un mínimo de 10 a 15 metros cuadrados de zona verde por habitante.

La Huella de Carbono es un indicador ambiental que pretende reflejar la totalidad de gases de efecto invernadero emitidos por la acción directa o indirecta de un individuo, organización, evento o producto. Se la define también como el impacto que deja la actividad humana sobre el medio ambiente.

Honramos a nuestros árboles, nos comprometemos a cuidar de ellos, a seguir plantando variedad de especies de árboles en nuestros lugares, a seguir despertando conciencia, a seguir aprendiendo sobre especies y variedades nativas, a continuar con la pedagogía del jardín que tanta Salud nos regala.

*Los Árboles son Santuarios,
cuando hayamos aprendido a escuchar a los árboles
nos sentiremos en Casa,
y eso, es la Felicidad.*

Escribió el poeta y filósofo Hermann Hesse

Elsa Juri del Pino

Grupo Ledesma GCA.

COMISIÓN COMUNICACIONES Y REDES